

FED. ROAD DIST. NO.	STATE	FED. AID PROJ. NO.	SHEET NO.	TOTAL SHEETS
4	WIS.		3	

DIVISION JOB NO. 7946

NO.	OWNER	ADDRESS	ACRES	DESCRIPTION	MORTGAGEE	ADDRESS	AMOUNT PAID				REMARKS
							R/W	FENCE	BLDGS	TOTAL PAID	
1	LEON WEBB	LAONA WIS.	3.40	S.W.-N.W. SEC.30 T.36N. R.15E.							
2	FRANK DEBURG	LAONA WIS.	1.96	N.W.-N.W. SEC.30 T.36N. R.15E.							
3	H. HANSON & WIFE	LAONA WIS.	0.85	N.E.-N.E. SEC.25 T.36N. R.14E.							
4	HENNING HANSON	LAONA WIS.	1.30	S.W.-S.W. SEC.19 T.36N. R.15E.							
5	H. HANSON & WIFE	LAONA WIS.	1.34	S.E.-S.E. SEC.24 T.36N. R.14E.							
6	HENNING HANSON	LAONA WIS.	2.40	N.W.-S.W. SEC.19 T.36N. R.15E.							
7	CANNOR LBR. & LAND CO.	LAONA WIS.	1.65	N.E.-S.E. SEC.24 T.36N. R.14E.							
8	W.M. MATYSKI	LAONA WIS.	2.29	S.W.-N.W. SEC.19 T.36N. R.15E.							
9	CANNOR LBR. & LAND CO.	LAONA WIS.	1.76	S.E.-N.E. SEC.24 T.36N. R.14E.							
10	SOFIA ROSELAND	LAONA WIS.	2.21	N.W.-N.W. SEC.19 T.36N. R.15E.							
11	CANNOR LBR. & LAND CO.	LAONA WIS.	1.90	N.E.-N.E. SEC.24 T.36N. R.14E.							
12	TOWN OF LAONA	LAONA WIS.	4.35	S.W.-S.W. SEC.19 T.36N. R.15E.							
13	TOWN OF LAONA	LAONA WIS.	4.06	N.W.-S.W. SEC.19 T.36N. R.15E.							
14	E. RUDERT & J. RUDERT	LAONA WIS.	4.09	S.W.-N.W. SEC.19 T.36N. R.15E.							
15	E. RUDERT & J. RUDERT	LAONA WIS.	3.95	N.W.-N.W. SEC.19 T.36N. R.15E.							
16	E. RUDERT & J. RUDERT	LAONA WIS.	4.09	S.W.-S.W. SEC.7 T.36N. R.15E.							
17	ALDERTON FARM & STOCK CO.	LAONA WIS.	4.27	N.W.-S.W. SEC.7 T.36N. R.15E.							
18	ALDERTON FARM & STOCK CO.	LAONA WIS.	6.55	S.W.-N.W. SEC.7 T.36N. R.15E.							
19	ALDERTON FARM & STOCK CO.	LAONA WIS.	3.76	N.W.-N.W. SEC.7 T.36N. R.15E.							
20	ALDERTON FARM & STOCK CO.	LAONA WIS.	2.61	N.E.-N.W. SEC.7 T.36N. R.15E.							
21	ALDERTON FARM & STOCK CO.	LAONA WIS.	6.18	S.E.-S.W. SEC.6 T.36N. R.15E.							
22	HOLT LBR. CO.	LAONA WIS.	6.20	N.E.-S.W. SEC.6 T.36N. R.15E.							
23	FOREST COUNTY	CRANDON WIS.	6.02	S.E.-N.W. SEC.6 T.36N. R.15E.							
24	GOODMAN LBR. CO.	GOODMAN WIS.	5.84	N.E.-N.W. SEC.6 T.36N. R.15E.							
25	E.D. GRUMAN	CAVOUR WIS.	4.85	S.E.-S.W. SEC.31 T.37N. R.15E.							
26	E.D. GRUMAN	CAVOUR WIS.	1.65	S.W.-S.E. SEC.31 T.37N. R.15E.							
27	E.D. GRUMAN	CAVOUR WIS.	6.51	N.W.-S.E. SEC.31 T.37N. R.15E.	ED. GRUMAN	CAVOUR WIS.					
28	E.D. GRUMAN	CAVOUR WIS.	6.32	S.W.-N.E. SEC.31 T.37N. R.15E.	ED. GRUMAN	CAVOUR WIS.					
29	E.D. GRUMAN	CAVOUR WIS.	6.69	N.W.-N.E. SEC.31 T.37N. R.15E.	ED. GRUMAN	CAVOUR WIS.					
30	KIMBERLY & CLARK CO.	CAVOUR WIS.	2.02	S.W.-S.E. SEC.30 T.37N. R.15E.	ED. GRUMAN	CAVOUR WIS.					
31	FIRST WIS. TRUST CO.	MILWAUKEE WIS.	5.75	S.E.-S.E. SEC.30 T.37N. R.15E.	ED. GRUMAN	CAVOUR WIS.					
32	FIRST WIS. TRUST CO.	MILWAUKEE WIS.	2.17	N.E.-S.E. SEC.30 T.37N. R.15E.	ED. GRUMAN	CAVOUR WIS.					
33	M. PAPP & WIFE, RICHARD PAPP	CAVOUR WIS.	2.54	S.W.-S.W. SEC.29 T.37N. R.15E.	ED. GRUMAN	CAVOUR WIS.					
34	M. PAPP & WIFE, RICHARD PAPP	CAVOUR WIS.	4.01	N.W.-S.W. SEC.29 T.37N. R.15E.	ED. GRUMAN	CAVOUR WIS.					
35	M. PAPP & WIFE, RICHARD PAPP	CAVOUR WIS.	1.61	S.E.-S.W. SEC.29 T.37N. R.15E.	ED. GRUMAN	CAVOUR WIS.					
36	M. PAPP & WIFE, RICHARD PAPP	CAVOUR WIS.	4.00	N.E.-S.W. SEC.29 T.37N. R.15E.	ED. GRUMAN	CAVOUR WIS.					
37	F.F. BENZINGER	CAVOUR WIS.	1.35	S.W.-S.E. SEC.29 T.37N. R.15E.	OLLIE PETERSON	CRANDON WIS.					
38	F.F. BENZINGER	CAVOUR WIS.	4.65	N.W.-S.E. SEC.29 T.37N. R.15E.	OLLIE PETERSON	CRANDON WIS.					
39	F.F. BENZINGER	CAVOUR WIS.	0.65	S.E.-S.E. SEC.29 T.37N. R.15E.	OLLIE PETERSON	CRANDON WIS.					
40	F.F. BENZINGER	CAVOUR WIS.	5.52	N.E.-S.E. SEC.29 T.37N. R.15E.	OLLIE PETERSON	CRANDON WIS.					
41	FARM SALE & MORTGAGE CO.	MILWAUKEE WIS.	4.87	N.W.-S.W. SEC.28 T.37N. R.15E.							
42	FARM SALE & MORTGAGE CO.	MILWAUKEE WIS.	6.34	N.E.-S.W. SEC.28 T.37N. R.15E.							
43	FARM SALE & MORTGAGE CO.	MILWAUKEE WIS.	4.63	N.W.-S.E. SEC.28 T.37N. R.15E.							
44	H.C. LUTHER	CRANDON WIS.	0.92	S.W.-N.E. SEC.28 T.37N. R.15E.							
45	TOWN OF CASWELL	CAVOUR WIS.	2.72	N.E.-S.E. SEC.28 T.37N. R.15E.							
46	HILDA ELMQUIST	CAVOUR WIS.	1.95	S.E.-N.E. SEC.28 T.37N. R.15E.							
TOTAL			166.33								

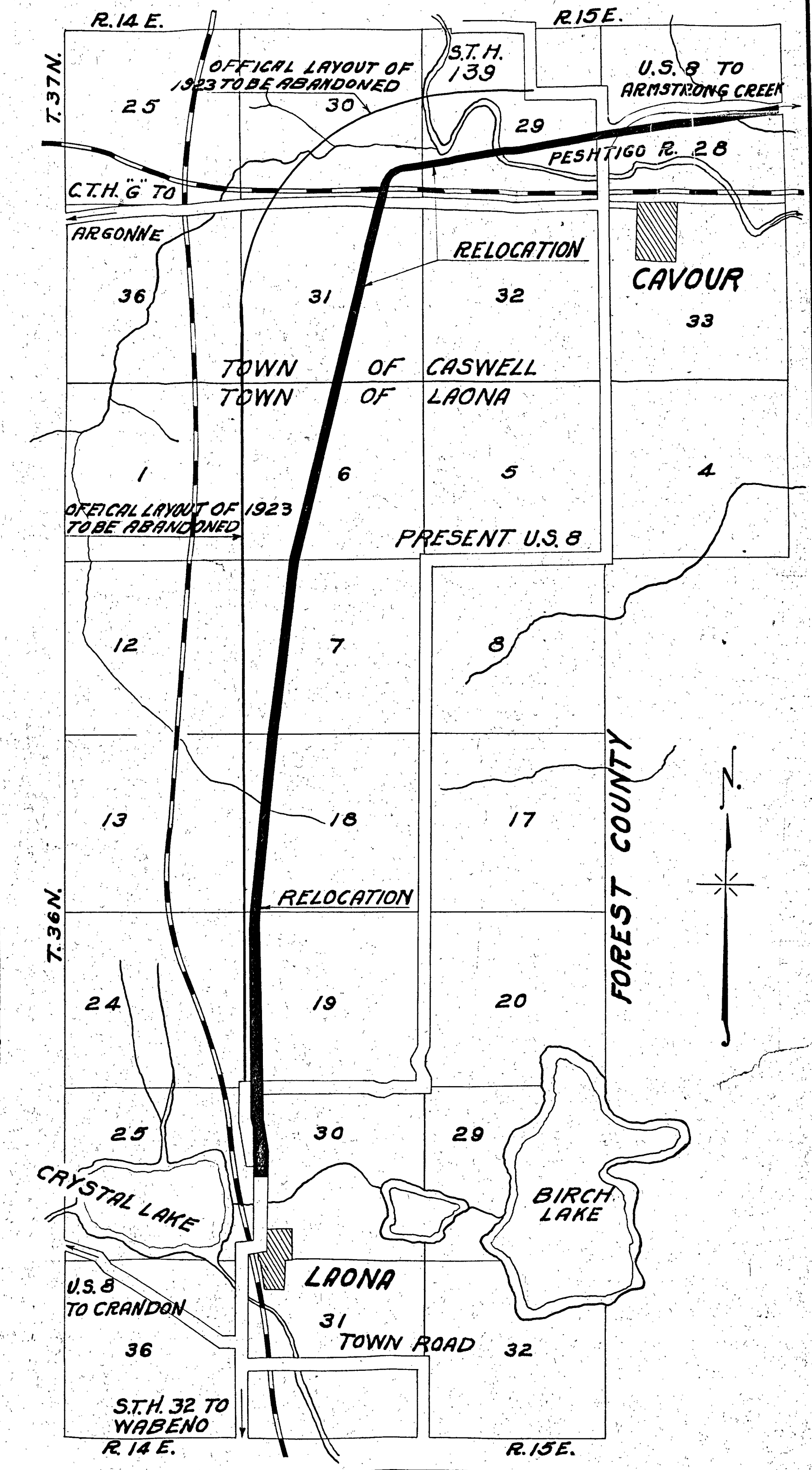

PLAT OF RIGHT OF WAY REQUIRED
 STATE AID PROJECT NO. 7946
 LAONA - CAVOUR ROAD
 U.S.H.NO. 8 FOREST COUNTY
 SCALE ——— = 1/2 MI.

FED. ROAD DIST. NO.	STATE	FED. AID PROJ. NO.	SHEET NO.	TOTAL SHEETS
4	WIS.		5	

DIVISION JOB NO. 7946

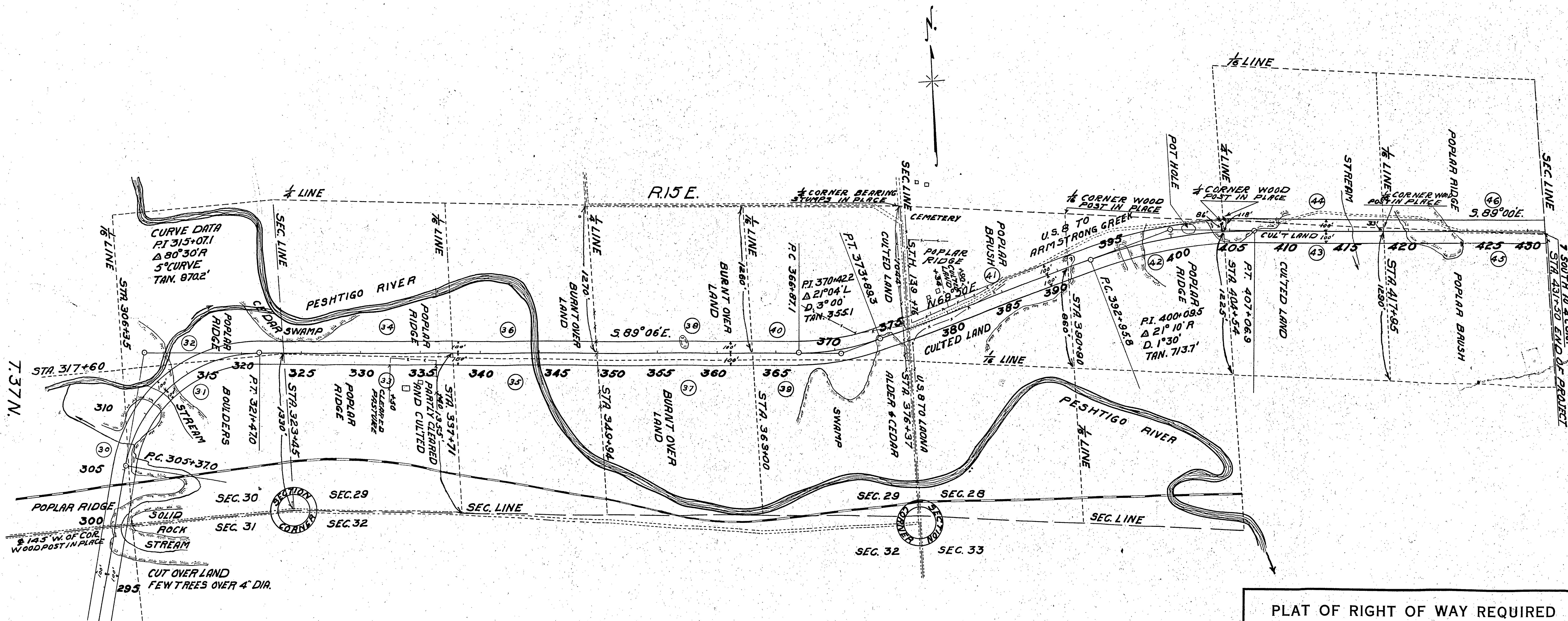

PLAT OF RIGHT OF WAY REQUIRED
 STATE AID PROJECT NO. 7946
 LAONA - CAVOUR ROAD
 U.S.H.NO. 8 FOREST COUNTY
 SCALE ——— = 400'